



# SOALAN LAZIM

JABATAN KESELAMATAN DAN KESIHATAN PEKERJAAN

PERINTAH KAWALAN PERGERAKAN



SOALAN

JAWAPAN

25

Saya AGTES. Tarikh sah laku sijil kompetensi tamat **DALAM** tempoh PKP?

“DILANJUTKAN automatik sehingga 90 hari daripada tarikh akhir PKP

dan

26

Maklumkan kepada JKKP melalui: <https://forms.gle/fgd6hxQXKE6gvoEE6>

dan

27

Dibenarkan terus kerja 90 hari ”

Follow us:



doshmalaysia



mjkkp



www.dosh.gov.my

Disediakan oleh:  
Unit Komunikasi Korporat (UKK)  
Bahagian Dasar Antarabangsa dan  
Pembangunan Penyelidikan



# SOALAN LAZIM

JABATAN KESELAMATAN DAN KESIHATAN PEKERJAAN

PERINTAH KAWALAN PERGERAKAN



SOALAN

28

JAWAPAN

Saya AGTES. Tarikh sah laku sijil kompetensi tamat **SEBELUM** tempoh PKP? Boleh buat kerja tak?

“Tidak dibenarkan”

29

Saya AGTES. Kursus *refresher* tidak boleh hadir dan dibatalkan. Nak *renew* tak boleh? Macamana?

“Perlu dapatkan sijil *refresher* terlebih dahulu”

Follow us:



doshmalaysia



mjkkp



[www.dosh.gov.my](http://www.dosh.gov.my)

Disediakan oleh:  
Unit Komunikasi Korporat (UKK)  
Bahagian Dasar Antarabangsa dan  
Pembangunan Penyelidikan



# SOALAN LAZIM

JABATAN KESELAMATAN DAN KESIHATAN PEKERJAAN

PERINTAH KAWALAN PERGERAKAN



SOALAN

30

JAWAPAN

Saya AESP. Kad perakuan tamat  
**DALAM** tempoh PKP?

“**DILANJUTKAN** automatik  
sehingga 90 hari daripada tarikh  
akhir PKP”

*dan*

Perlu maklum ke JKPP ke tidak?

31

“**Tidak perlu**  
maklum ke JKPP”

Follow us:



doshmalaysia



mjkpp



www.dosh.gov.my

Disediakan oleh:  
Unit Komunikasi Korporat (UKK)  
Bahagian Dasar Antarabangsa dan  
Pembangunan Penyelidikan



# SOALAN LAZIM

JABATAN KESELAMATAN DAN KESIHATAN PEKERJAAN

PERINTAH KAWALAN PERGERAKAN



SOALAN

JAWAPAN

32

“

Kami Pusat Pengajar Kursus AESP / AGTES. Boleh buat kursus ke tidak dalam tempoh PKP?

Semua kursus kompetensi KKP termasuk AESP / AGTES adalah **TIDAK DIBENARKAN** sepanjang PKP.

”

dan

33

“

Jika surat kelulusan Pusat Pengajar dah tamat tempoh macam mana?

Boleh hantar permohonan *pembaharuan* Pusat Pengajar melalui emel

”

Follow us:



doshmalaysia



mjkkp



www.dosh.gov.my

Disediakan oleh:  
Unit Komunikasi Korporat (UKK)  
Bahagian Dasar Antarabangsa dan  
Pembangunan Penyelidikan



# SOALAN LAZIM

JABATAN KESELAMATAN DAN KESIHATAN PEKERJAAN

PERINTAH KAWALAN PERGERAKAN

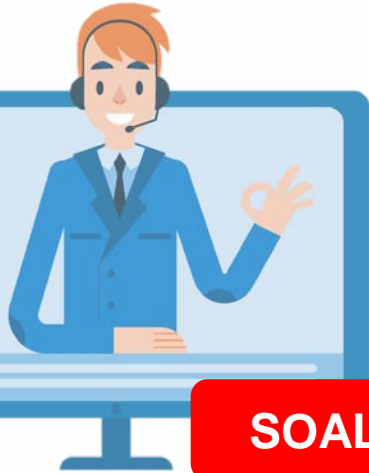

SOALAN

34

JAWAPAN

Jika ada sebarang soalan dan pertanyaan?

“ Email :  
[projkkp@mohr.gov.my](mailto:projkkp@mohr.gov.my) ”

35

Sekiranya ada pertanyaan mengenai Sistem Kawal Urus Dokumen (SKUD)?

“ Hubungi helpdesk di bawah:

Tel: 03 - 8886 5353  
Email: [skudsupport@mohr.gov.my](mailto:skudsupport@mohr.gov.my)  
Laman web: [skud.dosh.gov.my](http://skud.dosh.gov.my):88  
Masa operasi: 8.00 pagi - 5.00 petang ”

Follow us:



doshmalaysia



mjkkp



[www.dosh.gov.my](http://www.dosh.gov.my)

Disediakan oleh:  
Unit Komunikasi Korporat (UKK)  
Bahagian Dasar Antarabangsa dan  
Pembangunan Penyelidikan



# SOALAN LAZIM

JABATAN KESELAMATAN DAN KESIHATAN PEKERJAAN

PERINTAH KAWALAN PERGERAKAN



SOALAN

JAWAPAN

36

Adakah COVID-19 merupakan penyakit pekerjaan?  
Perlu dilaporkan?

“ Perlu lapor jika berpunca daripada pendedahan secara langsung aktiviti pekerjaan sahaja – Rujuk item 7 , Jadual 3 (NADOPOD) ”

37

Adakah kedua-dua kes ini merupakan penyakit pekerjaan?

+ve COVID-19 pendedahan di luar tempat kerja

+ve COVID-19 melalui interaksi di tempat kerja



“ Pekerja A dan B - bukan merupakan penyakit pekerjaan ”

Follow us:



doshmalaysia



mjkkp



www.dosh.gov.my

Disediakan oleh:  
Unit Komunikasi Korporat (UKK)  
Bahagian Dasar Antarabangsa dan  
Pembangunan Penyelidikan



# SOALAN LAZIM

JABATAN KESELAMATAN DAN KESIHATAN PEKERJAAN

PERINTAH KAWALAN PERGERAKAN



SOALAN

38

JAWAPAN

Penambahbaikan Soalan Lazim  
No 10 (FAQ KSM Bil 2)

Apa terjadi dengan tarikh Pemeriksaan  
Ulangan Kilang atau tarikh sah laku  
Sijil Perakuan Kelayakan (CF) jentera  
yang tamat dalam tempoh PKP?

“ Pemeriksaan **DITANGGUHKAN**  
sehingga 3 bulan daripada  
tarikh tamat sah laku CF

*atau*

pemeriksaan dilakukan atas  
sebab keselamatan kritikal ”

Follow us:



doshmalaysia



mjkkp



www.dosh.gov.my

Disediakan oleh:  
Unit Komunikasi Korporat (UKK)  
Bahagian Dasar Antarabangsa dan  
Pembangunan Penyelidikan



# SOALAN LAZIM

JABATAN KESELAMATAN DAN KESIHATAN PEKERJAAN

PERINTAH KAWALAN PERGERAKAN



SOALAN

JAWAPAN

39

Penambahbaikan Soalan Lazim  
No 7 (FAQ KSM Bil 2)

Bagaimanakah sesi temuduga OYK  
sepanjang tempoh PKP ini?



Juruteknik Higien 1



Pengapit CHRA



Juruteknik Higien 2



Penaksir IAQ



Penaksir Risiko Bising



SHO

“  
Pilihan 1: kaedah alternatif yang sesuai atau  
Pilihan 2: selepas tamat tempoh PKP.”

“  
Bagi kompetensi selain yang dinyatakan,  
ditangguhkan ke satu tarikh yang akan  
dimaklumkan kemudian.”

Follow us:



doshmalaysia



mjkkp



www.dosh.gov.my

Disediakan oleh:  
Unit Komunikasi Korporat (UKK)  
Bahagian Dasar Antarabangsa dan  
Pembangunan Penyelidikan